n°4 n°3 n°2 n°1

VOORGEVEL

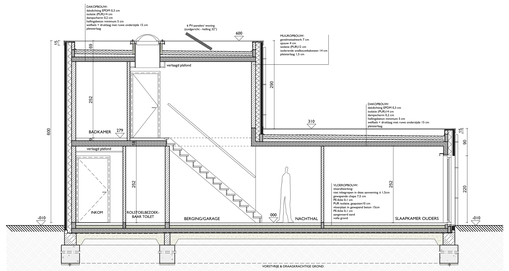

n°3

SNEDE AA

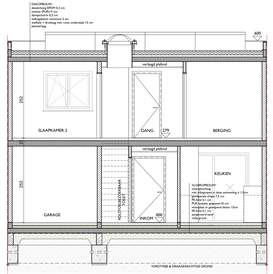

n°3

SNEDE BB

BRESSERS ARCHITECTEN

Kazerellaan 179/001 - 9000 Gent - www.bressers.be
T 09 225 96.41 - F 09 233 27.99 - architecten@bressers.be

WERF:

PROVINCIE OOST-VLAANDEREN
GEMEENTE WAARSCHOOT 9950
AKKERSTRAAT / BELLEBARGE

BOUWEN VAN 10 KOOPWONINGEN

DOSSIER: **1774**

OPDRACHTGEVER:

VLAAMSE HUISVESTINGSMAATSCHAPPIJ
KLEINE LANDEIGENDOM HET VOLK cvba
RAVENSTEINSTRAAT 12
9000 GENT

PLAN NR: **01/07**

GRONDSLAG AANBESTEDING:

WONINGEN n° 1-2-3-4

FUNDERINGS- EN RIOLERINGSPLAN
GRONDPLAN
VOORGEVEL
SNEDE AA + SNEDE BB

SCHAAL: **1/50** DATUM: **16 mei 2018**

HANDTEKENING	OPDRACHTGEVER	ARCHITECT	AANNEMER

AANPASSINGEN:

Niets uit deze uitgewerkteplan mag zonder voorafgaande schriftelijke toestemming van de ontwerper worden openbaar gemaakt of verveelvoudigd, waaronder begrepen het openbaar maken of verveelvoudigen van de daarin vervatte ideeën en informatie, ongeacht de wijze waarop of de vorm waarin dit geschiedt. Ook mag de inhoud van deze tekeningen niet ter beschikking worden gesteld aan derden, of worden gebruikt voor de uitvoering, ongeacht de uitvoering of niet-uitvoering van deze ontwerp, tenzij de opdracht verleend is door de opdrachtgever en de ontwerper is aangesteld.

De voorgeschreven gevel van de bouwvergunning dekkende correct worden toegepast. In geval van moeilijkheid, aan dienten van de installaties van de installatiebedrijven dient de ontwerper van de bouwkundige plannen van de bouwvergunning te worden geraadpleegd.

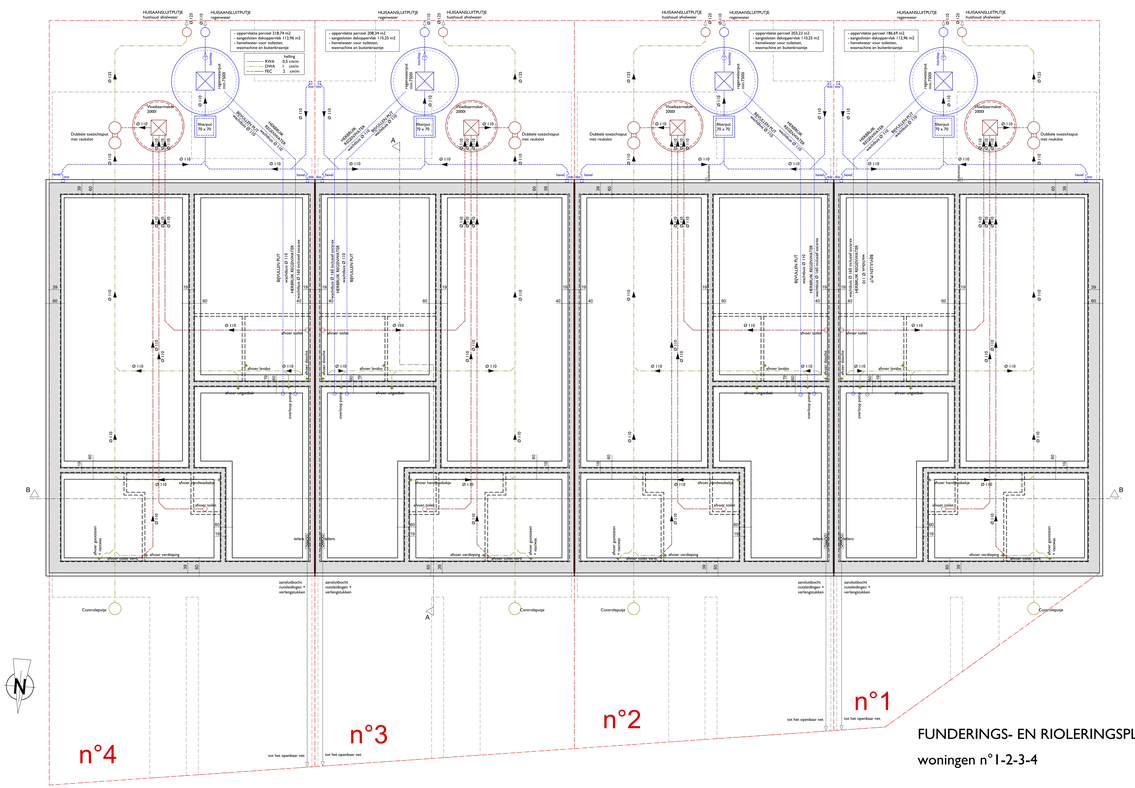

n°4 n°3 n°2 n°1

FUNDERINGS- EN RIOLERINGSPLAN

woningen n°1-2-3-4

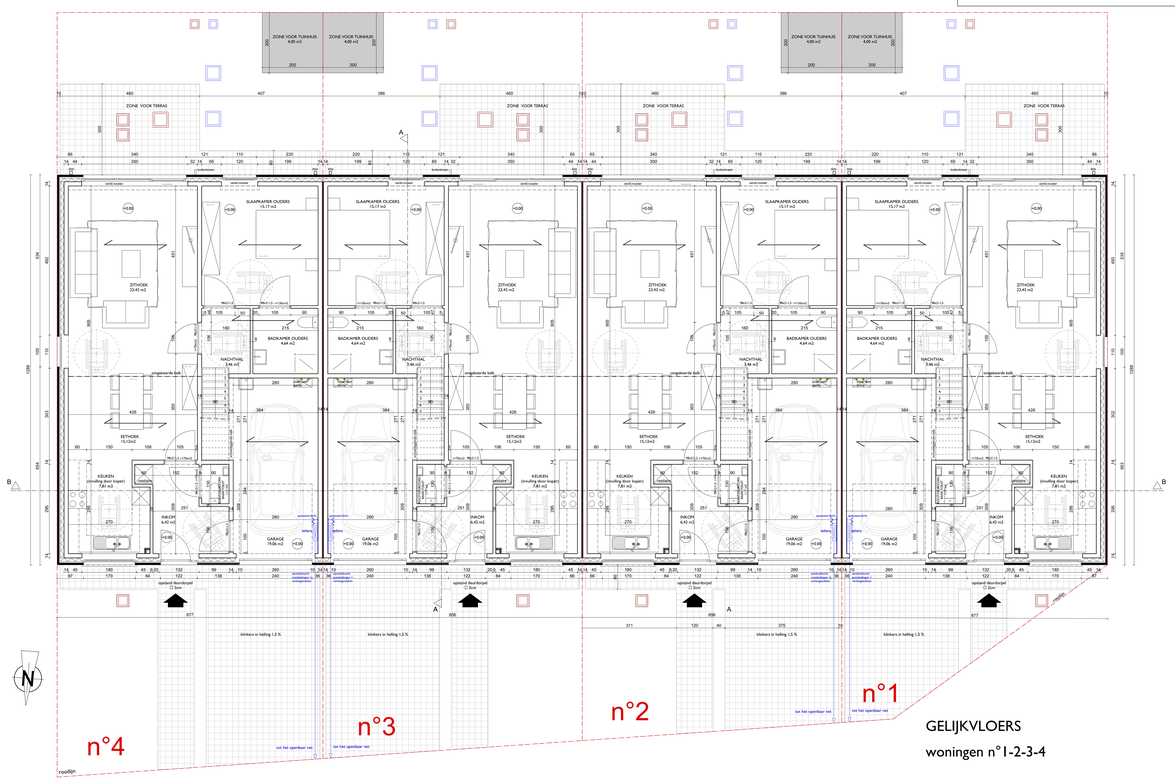

n°4 n°3 n°2 n°1

GELIJKVLOERS

woningen n°1-2-3-4